

大東文化大学

Enjoy Your Campus Life



株式会社大東スクラム



ご挨拶 >>> 株式会社大東スクラム

株式会社大東スクラムは、学校法人大東文化学園の

教育研究サービスの高度化・事務業務の効率化を目的として、

2019年10月に学校法人大東文化学園100%出資により設立されました。

学生の皆さまの、学生生活、課外活動等学生生活全般に関わる各種サービスを提供し、

学生の皆さまが充実したキャンパスライフを送っていただけるよう活動しております。

この度、キャンパスライフ全般に関する弊社のサービスをまとめたパンフレットを作成しました。

皆さまの充実したキャンパスライフを送るための一助になることを祈っております。

皆さまのご利用をぜひお待ちしております。



株式会社大東スクラムの提供するキャンパスライフ支援のご案内



キャンパスライフ

- リユースパソコン販売
- オリジナルグッズ販売
- 防災グッズ販売
- キッチンカー運営
- 厚生施設利用
- 各種イベント運営補助

リユースパソコン

オリジナルグッズなど



保険代理店

- 学研災付帯学生生活総合保険
- 損害保険
- 生命保険

各種保険



暮らし

- 住宅のご紹介(すまい探しサポート)
- 引っ越しのご紹介
- 自動車教習所のご紹介

住宅

引っ越し



自動車教習所

各種サービスに関するご相談はお気軽に
(株)大東スクラム各事業所までご連絡ください。

新入生の 皆さま

新生活を迎えるにあたり準備する項目は以下のとおりです!



Check/

ポイント

- ノートPC ▶ 学生生活の必需品
- 付帯学総 ▶ 安心した学生生活をお過ごしいただくために
- 生命保険 ▶ 病気、けがなどに備えて
- 住まい探し ▶ 新生活のお住まい探し
- 引っ越し ▶ 単身者向け引っ越しサービス
- 防災グッズ ▶ 自然災害の増加、激甚化に伴う災害への備えとして
- 運転免許 ▶ 大学生になったら運転免許をとろう

在校生の 皆さま



充実したキャンパスライフを送るために、
(株)大東スクラムの提供する各種サービスをご活用ください!
各事業所にお気軽にご連絡ください。

本社



〒175-0082
東京都板橋区高島平1-15-3
03-6906-4950
FAX:03-6906-4951

DS板橋サポートオフィス



〒175-8571
東京都板橋区高島平1-9-1
大東文化大学板橋校舎2号館2階
03-5399-7851
FAX:03-5399-7852

DS東松山サポートオフィス



〒355-8501
埼玉県東松山市岩殿560
大東文化大学東松山校舎管理棟2階
0493-81-6200
FAX:0493-81-6201

SNSで情報発信中!



@daito_scrum

大東スクラム 
<https://www.daito-scrum.co.jp>





株式会社大東スクラムでは入学から卒業まで、
学生の皆さまのキャンパスライフを支援しています。

リユースパソコン販売

「無期限保障」のリユースパソコンを販売しています。
大東文化大学の推奨するスペックを満たした仕様としており、
学びをサポートするために設計されています。
大学生活に必要なパソコンをお買い得に、安心してお買い求め
いただけます。

【大東スクラムモデルの5つの特徴】

- ・ 文書作成・表計算・スライド作成・閲覧を備えたキングソフト社の総合Officeソフトを付属しています。
- ・ 1台1台手作業で丁寧に清掃・検査しています。
- ・ 無期限保証付。どんなトラブルであっても無料で修理。期間、回数にも制限はありません。
- ・ 「パソコンの設定方法がわからない」「うっかり落として壊してしまった」など、
お客様の様々なお悩みに専用サポートセンターが対応します。
- ・ 購入したPCを次回PCのご購入時に買取に出すことができます。

詳しくはこちらから <https://rpcdaito.base.shop/>



防災グッズ販売

家族を、生活を守るための備えとして「防災グッズ」を販売しています。
学生や保護者の皆さまの生活を守るための備えとして、防
災士監修のもと開発された「防災グッズ」を販売しています。被災
時に必要な防災グッズと期限管理のサービスを提供しています。

詳しくはこちらから <https://msins-as1.shop/consumer/member?code=AS100001199&group=1&product=bousaigoods>



オリジナルグッズ販売

大東文化大学ロゴ入りの各種オリジナルグッズを販売しています。
大東文化大学の学びの舎を象徴するロゴを身につけて、
誇りをもってキャンパスライフを楽しみましょう。

詳しくはこちらから <https://daitoscrum.base.shop/>



自転車販売

ご自宅まで
配送します！

大学生活をより快適にするため、自転車を販売しています。
普段の通学はもちろん、アルバイト先、お買物などの移動に必需品です！

提供元: **DAIWA CYCLE**

詳しくはこちらから <https://daitoscrum.base.shop/>



キッチンカー

ランチタイムが近づくと両キャンパスにキッチンカーを出店しています。日替わりで提供する多彩なメニューをお楽しみください。詳しくはInstagramをご覧ください。
Instagramアカウント:@daito_scrum

詳しくはこちらから [大東スクラム公式Instagram](#)



自動車教習所(通学・合宿)のご案内

多くの教習所とのネットワークで学生の皆さんのニーズに対応し、割安な価格でご案内しています。
運営会社:株式会社スターツアンドハーツ

詳しくはこちらから <https://www.menmado.com/>



各種イベント運営補助

部活動、イベント等、機材貸出や会場設営手配など、イベント運営の補助を行っています。



保険(損害保険・生命保険)

学研災付帯学生生活総合保険(8ページ~15ページ)の他、学生の皆さまが入学から卒業まで安心して過ごしていけるように各種保険を取り扱っています。保険知識を持った販売スタッフがベストな保険の設計をアドバイスしています。

損害保険

自動車保険、火災保険、傷害保険、
海外旅行保険、国内旅行保険、
賠償責任保険、ゴルファー保険、その他

【取扱保険会社】
三井住友海上火災保険株式会社
東京海上日動火災保険株式会社

生命保険

医療保険、がん保険、収入保障保険、
定期保険、個人年金保険、その他

【取扱保険会社】
三井住友海上あいおい生命保険株式会社





大東文化大学のキャンパスは、学部と年次により通学するキャンパスが「東松山キャンパス」と「板橋キャンパス」に異なります。どこに住むのか、ご自身にとって最適なエリアを株式会社大東スクラムの提携会社がサポートします。

新入生



一人ぐらしのほとんどの学生が東武東上線沿線に住宅を借りています。最も多いのは高坂駅ですが将来の板橋キャンパス通学を踏まえ、東武練馬駅との中間エリアを借りる学生もいます。食事つきの学生寮や学生マンションなど、皆さまのご希望に沿った物件を紹介しています。

「高坂駅」から「東武練馬駅」までの停車駅

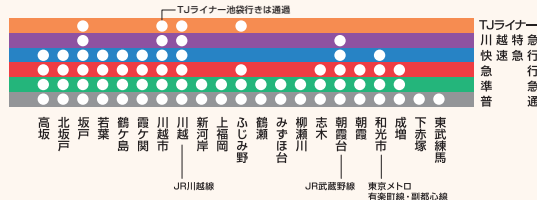

在校生



板橋キャンパスに通学するため、住み替える学生も多くいます。板橋キャンパスは都営三田線から徒歩圏内でもあり就職活動や卒業後の都内へのアクセスなども考慮して住まい探しをする学生も多くいます。将来を見据えた物件探しをお手伝いします。

どうやってお部屋選びをするの？—初めて借りる方必見!—



一人ぐらしの住まいには様々なタイプがあります。それぞれの特徴を理解して、ご自身にあったお部屋のタイプを見つけましょう！

	学生マンション 	学生会館 	一般アパート・マンション 
入居者	入居者はほとんどが学生。女子専用マンション・女子専用フロアもあり。	入居対象を学生だけに限定。生活習慣の違いから起こる、隣人との問題は起こりにくい。	年齢、職業、性別も様々な人が生活。
空室予定	入居学生の卒業予定から空室予定を早期(年内)に把握できる。推薦合格後、すぐに部屋探しをしても、空室情報も多い。契約しても賃料発生は入居時からでOKなことが多い。		通常退室の一ヶ月前くらいに、空室予定で募集に出ることが多い。
セキュリティ	防犯カメラ付きオートロックや防犯キーなどセキュリティ設備が充実。有人管理、24時間管理体制の物件も多数あり。	管理人が常駐又は日勤であり、日々の暮らしをサポート。	物件によって様々。セキュリティが充実している物件もあり。
設備面	基本的に、室内にバス、トイレ、キッチン、収納、エアコンが設置されているタイプや、最近は家具家電付タイプも多い。	基本的に、室内にベッド、机、エアコンなどがあり。バス、トイレ、キッチン、洗濯機など水回りをシェアするタイプも多い。	物件のグレードによって様々。家具家電付の物件もあり。
食事	自炊や外食など自分で自由に食事ができる。	食事付きのところも多く、栄養バランスを考慮。食事のあり・なしを選べることもある。	自炊や外食など自分で自由に食事ができる。
入居者交流	プライベートな空間が確保されているので、自分のペースで暮らせる。学生だけが参加できるイベントなどが開催される場合もある。	共有スペースがあるため、入所者同士の交流が盛ん。	学生以外も住んでおり、生活スタイルが異なる。基本的に交流をはかる機会はないが、自分のペースで暮らせる。
ルールなど	ゴミの出し方などの、一般的な生活のルール。	門限や入室制限等、生活に関する諸規則がある場合がある。	ゴミの出し方などの、一般的な生活のルール。

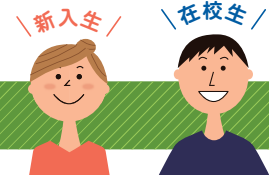

住宅紹介会社のご紹介

株式会社大東スクラムと提携している信頼のある住宅紹介会社です。新入生の初めての一人暮らしやキャンパスが変わることによる住み替えなど多数の物件をご紹介することが可能です。学生マンション、学生寮、一般アパート・マンションなど皆さまのご希望にあわせて物件をご紹介します。

会社名	特長	主なご紹介エリア	ご連絡先
<p>よい朝のために。 KYORITSU HOTELS & DORMITORIES</p> <p>株式会社共立メンテナンス 学生寮事務局 TEL:0120-88-1030</p>	<p>はじめてのひとり暮らしを支える万全の設備とセキュリティ。 Dormyでは始める安心・安全なキャンパスライフ。</p>	<p>鶴ヶ島市、 坂戸市に ある学生寮</p>	<p>住 所 〒101-8621 東京都千代田区外神田2-18-8 営業時間 9:00～17:30(月～土) ※11月～3月まで無休 (年末年始除く) URL https://dormy-ac.com/</p> 
<p>株式会社 国際学生協会</p> <p>株式会社国際学生協会 TEL:0493-34-4317</p>	<p>東松山キャンパス開設以来、学生寮・学生専用物件を多数紹介してきました。充実した大学生活を送れるよう大東文化OBOG夫婦がサポートします。</p>	<p>高坂駅周辺</p>	<p>住 所 〒355-0063 埼玉県東松山市元宿1-13-6 ※東武東上線高坂駅西口前 営業時間 9:00～18:00 4月～11月:水曜日・日曜日・祝日定休 12月～1月:水曜日定休 2月～3月:無休 ※夏季、年末年始等、長期休業あり URL https://student-apartment.com</p> 
<p>株式会社ジェイ・エス・ビー UnLife</p> <p>株式会社ジェイ・エス・ビー ネットワーク</p> <p>川越店 TEL:0120-975-662 埼玉志木店 TEL:0120-901-540</p>	<p>住まいを必要とされている皆さまのために、何より安全性を最優先に考え、通学時間・設備などを配慮した学生マンション等を紹介いたします。</p>	<p>東武東上線、 都営三田線 有楽町線等 幅広くご紹介</p>	<p>住 所 〒350-1122 埼玉県川越市脇田町27-12 アイピートラスト川越ビル1F 〒352-0001 埼玉県新座市東北2丁目30-18 さいとうビル2F 営業時間 10:00～17:00 ※定休日については店舗により異なります。 HPよりご確認ください。 URL https://unilife.co.jp/</p> 
<p>nasic ナジック</p> <p>株式会社学生情報センター TEL:0120-749-070</p>	<p>学生会館・学生マンションから、ご希望にあわせた物件をご紹介します。ご自宅からオンライン内見・申込可能！入居後も24時間365日生活サポートがあるので安心です。</p>	<p>東武東上線、 都営三田線 有楽町線等 幅広くご紹介</p>	<p>住 所 〒163-0823 東京都新宿区西新宿2-4-1 新宿NSビル23F 営業時間 4月～9月/10:00～17:00(土日祝休) 10月～1月/10:00～18:00(水曜休) 2月～3月/9:00～19:00(無休) URL https://749.jp/ LINE @664hmdhu</p> 
<p>ピタット</p> <p>スターピタットハウス 株式会社 和光店 TEL:048-450-1175</p>	<p>はじめての一人暮らしでも不安が無いように、全力でサポートさせて頂きます。東松山キャンパス・板橋キャンパスどちらでも、幅広く対応可能ですので、お気軽にご相談ください。</p>	<p>東武東上線、 都営三田線 有楽町線等 幅広くご紹介</p>	<p>住 所 〒351-0114 埼玉県和光市本町3-13 タウンコートエクセル1階 営業時間 10:00～18:00 定休日:毎週水曜日 URL https://www.pitat.com/</p> 
<p>学生マンション 総合案内センター</p> <p>株式会社毎日コムネット TEL:0120-423-214</p>	<p>当社貸主物件、学生会館・学生寮仲介手数料不要。あなたの「分からない」を専門アドバイザーが解決！</p>	<p>東武東上線、 都営三田線 有楽町線等 幅広くご紹介</p>	<p>住 所 〒103-0028 東京都中央区八重洲1-3-22 八重洲龍名館ビル4階 ※JR東京駅から徒歩3分 営業時間 10:00～17:00 ※時期によって異なる</p> 



提携の住宅紹介会社への連絡方法

物件探しには、以下の方法があります。

ご連絡の際は、大東スクラムホームページよりアクセスしてください。直接住宅紹介会社に連絡する場合はホームページ掲載の紹介状を持参いただくか、もしくは「大東スクラムからの紹介」と一言お話しください。ご紹介がスムーズに行われます。

① 提携住宅紹介会社に一括で情報提供を依頼する



物件情報をできるだけ多くの会社から入手し、希望に見合う物件を探したい方は、大東スクラムのホームページから一括情報提供をお選びいただき、必要情報を入力してください。住宅提携会社に情報が提供され、物件の紹介が得られます。

② 物件探しを行い、希望する物件を絞り込んで問い合わせする。



大東スクラムホームページより、「大東文化大学公式住まい検索システム」をご案内しています。物件情報をエリアごとに、間取りや賃料などの条件から物件を検索できます。希望の物件ごとにお問い合わせすることが可能です。

③ 学生会館、学生寮を希望される皆さま



安心できる管理体制、食事つき、人とのふれあいなど、学生会館、学生寮を希望される皆さまには以下の物件をご紹介します。

高坂駅周辺

- ・シティパレス高坂
- ・岩殿学生会館
- ・岩殿学生会館別館
- ・溝端学生会館
- ・フィリアタカダ
- ・渡辺荘本館
- ・渡辺荘別館
- ・東松山学生会館

坂戸市、鶴ヶ島市、川越市

- ・ドーマー坂戸駅前(2025年春新築オープン)
- ・ドーマー坂戸花町
- ・ドーマー若葉
- ・ドーマー川越
- ・ドーマー鶴ヶ島(大東文化大学 国際交流寮) ほか多数あり

板橋区周辺

- ・カレッジコート上板橋 ほか多数あり



シティパレス高坂



ドーマー鶴ヶ島



カレッジコート上板橋

大東スクラム経由でご契約の皆さまへの特典!



大東スクラムのご紹介で住宅賃貸契約を締結された皆さまには、(株)大東スクラムよりご成約御礼として防災グッズをプレゼント*します。

*2025年3月末までに賃貸借契約を締結した方が対象となります。商品は2025年5月に賃貸借された住所に送付します。

引っ越しのご紹介



大東文化大学の学生(入学予定者を含む)向けにお得な特別キャンペーンをご案内しています。新生活への引っ越しの際にご活用ください。

提供: ヤマトホームコンビニエンス株式会社

※詳しくはこちらから



父母等の皆様は必ずご確認ください。

大東文化大学からの重要なお知らせです。

大東文化大学 学生のための総合保険

学研災付帯学生生活総合保険(略称:付帯学総)



学生生活(学内外)を安心して過ごすために

大きく生活が変わるその時に このような“学生”にご加入をおすすめします。

学研災*にご加入される方だけが加入できる学生保険です。 *学生教育研究災害傷害保険(本学は学研災に全員加入しています。)

部活・
サークルを
はじめる



自転車通学を
はじめる

自転車条例にも対応!



一人暮らしを
はじめる



アルバイト・
インターンシップを
はじめる



風邪をひいた時、
たった1日の通院でも補償!

事故時、相手方との示談交渉も
保険会社に任せられて安心!

*個人賠償責任補償に関するサービスとなります。

申込締切: 2025年3月31日(月)

*4月1日を補償開始日とする場合、必ず締切日までにお振込みください。

- 2025年4月1日以降にパンフレット記載の保険料をお振込みの方は、振込日翌日からの補償開始となります。
- 2025年4月30日以降にお申込みの場合は、Webサイトにて保険料をご確認ください。(Webサイトで保険料をご確認できない場合は、取扱代理店までお問い合わせください。)

- Web加入で毎月25日以降お手続きをされる場合、最短の補償開始日は翌月1日となりますのでご注意ください。
- 退学等の場合には解約手続きが必要となります。残期間に応じて保険料を返金しますので、取扱代理店までお問い合わせください。

団体割引適用

30%

1日あたりわずか

約32円~

*Cタイプ(保険期間4年)の場合

申込はWEBで

簡単3分

<https://tokiomarine.my.salesforce-sites.com/futaigakuso?id=0221900>



公益財団法人 日本国際教育支援協会

詳しくは中面へ!
ご加入のお手続き方法は裏表紙へ!



学生に
保険は必要？

学生生活には 付帯学総が学生の“万が一”

部活・サークル活動をはじめて…

【事件事例】

運動部の練習中、足元がすべって
しまい、ひざをケガしてしまった。
14日間の通院をして、
治療費に**99,850円**
かかってしまった。



学研災に加入しているので、
今回のケースでは**3万円**の補償がされた

付帯学総に加入していれば
治療費として**99,850円**の保険金をお支払い

パンフレット5ページの「3 治療費用」で補償されます

自転車通学をはじめて…

【事件事例】

授業の帰りに**自転車**で
アルバイト先に向かっていたら
曲がり角で歩行者に
ぶつかってしまった。
幸い、命に別状はなかったが
440万円の賠償金を
払うことになった。



学研災に加入しているが、
今回のケースでは補償されない

付帯学総に加入していれば
賠償金として**440万円**の保険金をお支払い

パンフレット5ページの「1 個人賠償責任」で補償されます

※上記事例は、引受保険会社が実際の事例を元に作成した事故例であり、実際の支払い事例ではございません。

付帯学総と学研災の違いはなに？

付帯学総とは、学研災にご加入される方だけが加入できる学生保険です。学研災で補償している正課中・学校行事中・課外活動中*のケガ以外のケースにも対応しており、ケガのみならず風邪などの病気による通院も24時間365日補償が可能です。

*学研災に通学特約を付帯している場合は、通学中のケガについても補償の対象となります。

こんなリスクが！ を手厚くサポートいたします。

一人暮らしをはじめて…

【事件事例】

初めての一人暮らし、
洗濯機を回したまま**外出**した際に
排水ホースが外れて床全面に
水漏れしてしまった。
修繕費用として
30万円かかってしまった。



学研災に加入しているが、
今回のケースでは**補償されない**

付帯学総に加入していれば
修繕費用として**30万円**の保険金をお支払い
パンフレット5ページの「7 借家人賠償責任」で補償されます

そんな付帯学総が
1日あたりに換算すると約**32円**～

※Cタイプ(保険期間4年)の場合

アルバイト・インターンシップを
はじめて…

【事件事例】

アルバイト先の飲食店で、
油が入った鉄板から油が飛んできて
やけどを負ってしまった。
治療費用として**4万円**が
かかってしまった。



学研災に加入しているが、
今回のケースは**補償されない**

付帯学総に加入していれば
治療費用として**4万円**の保険金をお支払い
パンフレット5ページの「3 治療費用」で補償されます

WEBから
簡単にご加入



<https://tokiomarine.my.salesforce-sites.com/futaigakuso?id=0221900>



まずは詳しい補償項目をみてみよう！

付帯学総は、学生の“万が一”を手

治療費用の補償

医療機関の窓口で
自己負担した費用を
補償します。

品名	負担金	費
3	4,380	4,
品名	消費税等	費
品名	円	円

学生が風邪をひいて
しまったとき、
たった1日の通院から補償

父母等の
90.5%^(※1)
が安心!



※地震もしくは噴火またはこれらによる津波によるケガも補償対象となります。

個人賠償責任

自転車通学での事故時、
高額になりやすい
賠償金も補償

自転車条例
にも対応



※インターンシップ中やアルバイト中も補償の対象となります。ただし、それ以外の職務の遂行に起因する事故は補償対象外です。自動車およびバイク（原動機付自転車を含む）での事故は補償対象外です。

育英・学資費用

扶養者の方に万が一が
あったとき、学生の
ご卒業までの授業料を補償

父母等の
88.5%^(※1)
が安心!



※地震もしくは噴火またはこれらによる津波によるケガも補償対象となります。
※扶養者の指定：扶養者として指定できるのは、原則として、保険の対象となる方の親権者であり、かつ保険の対象となる方の生活費および学業費用の全部または一部を継続的に負担して、保険の対象となる方の生計を主に支えている方とします。（保険の対象となる方が成年に達している場合は、親権者である必要はありません。）

他のリスクにも万全の補償ラインナップ

救援者費用等

学生の急な
入院に駆け付け
たいときも



※3日以上入院が補償対象となります。

借家人賠償責任

一人暮らしをする
学生が、
借家を傷つけて
しまっても

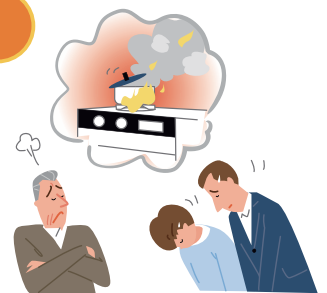

厚くお守りします。

保険金お支払い例

治療費用（病気）：発熱のため通院

... お支払い保険金 **3,860**円

治療費用（ケガ）：

部活動中、右足親指を強打し負傷

... お支払い保険金 **12,220**円

無料
付帯

メディカルアシスト 24時間365日対応

こんな時どうすればいい？あなたがお困りの際、お電話にて医療に関する相談に応じます。

旅行先での急病！
最寄りの病院を知りたい

医療機関案内

急に激しい頭痛。
どうしたらいいの…

緊急医療相談



※電話番号およびご利用にあたっての詳細は、後日配布するご案内チラシに記載しています。

もしもの時もお任せ下さい！

示談交渉サービス

自転車事故を起こしてしまった際など、
個人賠償責任についての大変な示談交渉も
東京海上日動にお任せください。

※訴訟が国外の裁判所に提起された場合等を除きます。

父母等の
92.5%
が安心！
(*1)



学生が無事ご卒業できるよう、授業料などを補償します

学資費用（疾病）補償タイプご加入者は、扶養者が疾病により死亡した場合も補償の対象に

育英費用保険金を全額お支払い

扶養者が交通事故で死亡した。育英費用として
1,000,000円の保険金を支払われた。



学資費用保険金で授業料を補償

扶養者が登山中の事故で死亡し大学の授業料等の
費用として1,190,000円の保険金が支払われた。

※支払対象期間中の支払年度ごとに学資費用保険金額を限度として
負担した学資費用の実費をお支払いします。

(*1) 付帯学総に加入している大学生の子を持つ親の方200人のアンケート結果(2020年10月 東京海上日動調べ、調査委託先: マクロミル)

生活用動産

一人暮らしを
狙われ
盗難被害に
あっても

免責金額：1事故5,000円



死亡・後遺障害

学生に
万が一が
あった
ときも

※地震もしくは噴火またはこれらによる
津波によるケガも補償対象となります。



申込はこちら！

簡単
3分



<https://tokimarine.my.salesforce-sites.com/futaigakuso?id=0221900>

さらに詳しい補償内容はP.13へ

1 個人賠償責任

示談交渉サービス付

自転車で走行中、通行人にぶつかってケガをさせたとき。

国内外で学生本人が偶然な事故により他人にケガをさせたり、他人の物を壊してしまったときや、国内で他人から借りた物や預かったもの(受託品)^(※1)を国内外で壊したり盗まれてしまったとき等、法律上の損害賠償責任を負った場合に保険金をお支払いします。個人賠償責任については国内での事故に限り、示談交渉は原則として東京海上日動が行います。(訴訟が国外の裁判所に提起された場合等を除きます。)

(※1) 携帯電話、スマートフォン、自転車、コンタクトレンズ、眼鏡等は、受託品に含みません。

※インターンシップ中やアルバイト中も補償の対象となります。

ただし、それ以外の職務の遂行に起因する事故は補償対象外です。

※自動車およびバイク(原動機付自転車を含む)での事故は補償対象外です。



2 死亡・後遺障害^(※1)

万が一のときや後遺障害が残ったとき。

ケガ

国内外で学生本人が急激かつ偶然な外来の事故で死亡または後遺障害を被った場合に保険金をお支払いします。(ただし、死亡・後遺障害保険金については正課中、学校行事中、学校が認めた課外活動(クラブ活動)中、学校施設内(寄宿舎を除く)の事故は本保険の補償対象ではなく、学研災の補償対象となります。治療費用保険金については補償対象となります。)

(※1) 地震もしくは噴火またはこれらによる津波によるケガも補償対象となります。



3 治療費用^{(※1)(※2)(※3)}

通院1日目から補償

学生本人が、ケガや病気で入院または通院したとき。

おすすめポイント

医療機関の窓口で自己負担した費用を補償します。

初診料	4,380	4
全額	消費税率	等

ケガ・病気

国内で学生本人がケガや病気で1日以上通院または入院した場合、健康保険等の自己負担分^(※4)を保険金としてお支払いします。(歯科疾病治療のための通院、精神障害による入院、痔核・裂肛等による入院は除く。)



(※1) 地震もしくは噴火またはこれらによる津波によるケガも補償対象となります。
(※2) 治療費用保険金のお支払対象期間は、通院または入院を開始した日からその日を含めて60日を経過した日の属する月の末日までとなります。

初診日: 2025/4/15 のケース

60日を経過した日: 2025/6/13

60日を経過した日の属する月の末日: 2025/6/30

2025/4/15 ~ 2025/6/30 の治療がお支払対象

(※3) 保険期間の開始時に発症した病気、発生した傷害は対象になりません。(ただし、保険期間の開始時より2年(保険期間が1年以下の場合かつそれを更新した場合は「1年」)を経過した後に開始した入院または通院については、保険金お支払いの対象となります。)

(※4) 自己負担分の詳細については、〈補償の概要等〉をご参照ください。

4 救援者費用等

学生が入院し、親族が駆けつけたとき。

国内外で学生本人が保険期間中に住宅外において被ったケガ、または病気にかかり継続して3日以上入院したり、搭乗している航空機や船舶が遭難した場合等に、交通費や宿泊料、捜索救助費用等をお支払いします。また、学生本人が死亡した場合には、事故発生地や収容地から自宅までの遺体輸送費用をお支払いします。



5 育英・学資費用^(※1)

扶養者が事故で亡くなり、授業料等が払えなくなったとき。

国内外で扶養者が急激かつ偶然な外来の事故(ケガ)によって死亡したり、重度後遺障害を被った場合に補償します。

※あらかじめ扶養者を指定していただきます。扶養者として指定できるのは、原則として、保険の対象となる方の親権者であり、かつ保険の対象となる方の生活費および学業費用の全部または一部を継続的に負担して、保険の対象となる方の生計を主に支えている方とします。(保険の対象となる方が成年に達している場合は、親権者である必要はありません。)

払込取扱票の「扶養者(払込人)」欄に署名された方またはweb加入サイトの「扶養者氏名」欄に入力された方が「あらかじめ指定した扶養者」となります。

なお、A・Dタイプをお選びいただいた場合は、学資費用について急激かつ偶然な外来の事故(ケガ)に加えて扶養者が疾病により死亡した場合も補償の対象となります。

◆育英費用保険金(ケガによる死亡・重度後遺障害)

育英費用保険金額を全額一度にお支払いします。

◆学資費用保険金(ケガによる死亡・重度後遺障害、病気による死亡)

お支払対象期間中^(※2)に実際に負担した授業料等の学資費用を支払年度ごとに保険金額を限度にお支払いします。

(※1) 地震もしくは噴火またはこれらによる津波によるケガも補償対象となります。

(※2) お申込時にご申告いただいた卒業予定年次までの期間となります。



6 生活用動産

一人暮らし限定

空き巣が入り、家財が盗難にあったとき。

国内で学生本人が所有する家財が火災や盗難等の偶然な事故で損害を受けた場合に保険金をお支払いします。

免責金額(自己負担額) 5,000円

※建物外に持ち出している間も補償されます。

※自宅通学生の場合やご親族の住居に同居している場合はご加入できません。



7 借家人賠償責任

一人暮らし限定

ぼやを出し、天井や壁に損傷を与えたとき。

国内で学生本人が火災や水漏れ破損等の偶然な事故により借用戸室を損壊したため、家主に対して法律上の損害賠償責任を負った場合に保険金をお支払いします。借家人賠償責任については、示談交渉は東京海上日動では行いません。

※自宅通学生の場合やご親族の住居に同居している場合はご加入できません。



Q 入学時は自宅通学だが、途中から一人暮らしを予定。どのタイプに加入すれば良いですか？

A 卒業までの期間で自宅生タイプにご加入ください。一人暮らしを始める時にタイプ変更が可能です。

Q 申込締切後の加入は可能ですか？

A 可能です。お振込翌日からの補償開始となります。補償開始日がパンフレットの補償開始月の翌月以降となる場合は保険料が異なります。お振込みいただく前に必ず保険料のご確認をお願いいたします。

《ご加入プランのご案内》

30% 割引

1年あたりに換算すると 約 11,340円~

※Cタイプ(保険期間4年)の場合

ご加入タイプ		自宅から通学の学生 一人暮らしの方もご加入いただくことが可能です。			一人暮らしの学生			
保 険 金 額	1 個人賠償責任 ^(※1)	1 事故 国内:3億円 国外:1億円 限度			1 事故 国内:3億円 国外:1億円 限度			
	2 死亡・後遺障害 ^(※2) ケガ	300万円	300万円	300万円	300万円	300万円	300万円	
	3 入院・通院 ^(※3) ケガ	入院・通院 ^(※3) ケガ	治療費用実費	治療費用実費	治療費用実費	治療費用実費	治療費用実費	治療費用実費
		入院・通院 ^(※3) 病気	医療機関の窓口で自己負担した費用を補償			医療機関の窓口で自己負担した費用を補償		
	4 救援者費用等	300万円	300万円	300万円	300万円	300万円	300万円	
	5 育英費用 ^(※4)	育英費用 ^(※4)	100万円	100万円	100万円	100万円	100万円	100万円
		傷害学資費用 ^{(※4)(※5)}	100万円	100万円	対象外	100万円	100万円	対象外
疾病学資費用 ^{(※4)(※5)}		100万円	対象外	100万円		対象外		
6 生活用動産 ^(※6)	生活用動産 ^(※6)	対象外	対象外	対象外	100万円	100万円	100万円	
	借家人賠償責任 ^(※6)	対象外	対象外	対象外	1000万円	1000万円	1000万円	

保険料(卒業までの一括払)	地震・噴火・津波によるケガも補償 天災危険補償特約あり		おすすめ!			おすすめ!		
	Aタイプ	Bタイプ	Cタイプ	Dタイプ	Eタイプ	Fタイプ		
	2029年3月卒業予定者 (4年間分保険料)	80,790円	50,010円	45,360円	95,660円	64,880円	60,230円	

- (※1) 情報機器内のデータ損壊は1事故 500万円限度となります。
- (※2) 教育研究活動中の事故は、本保険の補償対象ではなく、学研災の補償対象となります。
- (※3) お支払対象期間は通院または入院を開始した日からその日を含めて60日を経過した日の属する月の末日までとなります。
- (※4) 独立生計の学生はお選びいただけません。必ずお問い合わせ先までご連絡ください。
- (※5) 学業費用支払期間(保険責任の開始日から学業費用(学資費用)の支払対象期間の終了日までの期間)はそれぞれ卒業予定年次^(※7)までの期間です。
- (※6) 一人暮らしの学生の方であっても自宅生用タイプ(A・B・C)にご加入いただくことが可能です。
- (※7) お申込時にご申告いただいた卒業予定年次となります。

保険期間	卒業予定年次 ^(※7) に応じて
4年間 2029年3月卒業予定者	2025年4月1日(午前0時)より2029年4月1日(午後4時)まで4年間

上記保険料は、全国の保険の対象となる方の人数が10,000人以上の場合の割引率 [30%] が適用されています。詳細については取扱代理店までお問い合わせください。

本パンフレット記載のご加入タイプは、職種級別Aに該当する方(継続的に職業に従事していない学生等)用です。以下に該当する職業に継続的に従事している方は職種級別Bとなりご加入いただくことができません。(ご加入後に該当することとなった場合も、遅滞なくご連絡くださるようお願いいたします。)

「自動車運転者」「建設作業員」「農林業作業員」「漁業作業員」「採鉱・採石作業員」「木・竹・草・つる製品製造作業員」(以上6職種)

付帯学総とは

補償内容

補償内容・プラン

《ご加入方法》お申込はWEB加入がおすすめ!簡単3分でご加入できます。

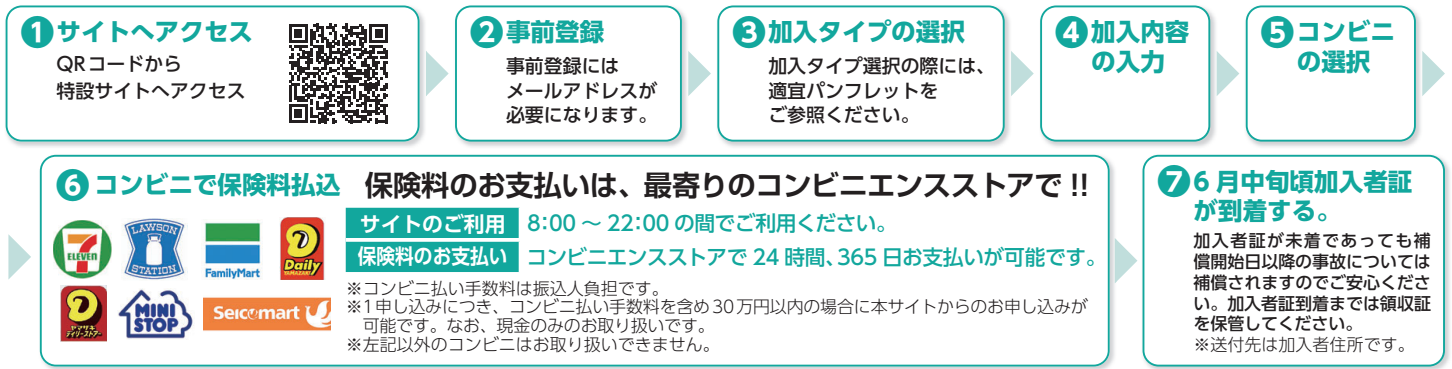

※学研災（学生教育研究災害傷害保険）にご加入されている方が対象の保険です。
※QRコード/URLは進学される学校によって異なります。必ず学生ご本人が通われる学校のものにアクセスして申し込んでください。
QRコードは(株)デンソーウェブの登録商標です。
※Web加入ができない場合、払込取扱票にて郵便局でお手続きいただけます。加入方法については払込取扱票裏面の加入方法をご確認ください。

パンフレット・補償の概要・重要事項説明書には、ご加入前に必ずご理解いただきたい大切な情報を記載しています。特に、保険金をお支払いしない主な場合・解約される場合等、ご加入に際してお客様に不利益になる事項についてご確認いただくことが重要です。以下のURL・QRコードに掲載の重要事項説明書・補償の概要については、印刷またはダウンロードをお願いいたします。重要事項説明書等の書面をご希望の方はお問い合わせ先にご連絡・お取り寄せいただき、内容をご確認いただいた上でご加入のお手続きをお願いいたします。払込取扱票、あるいはWeb加入でのお手続きを実施いただいたことを以て、重要事項説明書・補償の概要を電磁的方法で交付することに同意したこと、及び、重要事項説明書・補償の概要を印刷もしくはダウンロードしたこととさせていただきます。
URL <https://www.jees.or.jp/gakkensai/opt-gakuso.htm>

＜返還保険料の取扱い＞

- ・誤振込（申込時、変更時に誤った保険料にてお振込みいただいた場合）
保険料を誤振込され返還保険料が発生した場合、お客様の口座へ送金するための振込手数料はお客様負担とします。振込手数料が、返還保険料を上回る場合、保険料は返還しません。
- ・解約・契約内容変更
解約・契約内容変更時に返還保険料があった場合、東京海上日動の所定の方法で保険料を返還します。振込先の口座が日本国外の口座となる場合、お客様の口座へ送金するための振込手数料はお客様負担とします。振込手数料が、返還保険料を上回る場合、保険料は返還しません。

＜控除証明書について＞

治療費用実費補償のあるタイプにご加入の場合、治療費用実費補償部分に係る保険料は生命保険料控除の対象となります。控除証明書が必要となる場合は、お手数ですがパンフレットに記載のお問い合わせ先までご連絡ください（毎年10月頃より受付開始となります）。

ご加入にあたってのご注意

保険の対象となる方の範囲

この保険の対象となる方は、**本学に在籍し学研災に加入している学生に限ります**（退学等の場合は、原則中途脱退の手続きが必要となりますので、引受保険会社までご連絡ください。）。

保険金を請求するときは

- 1 事故の通知：事故が発生した場合には、直ちに下記「お問い合わせ先」または下記引受保険会社にご連絡ください。
- 2 保険金請求権には、時効（3年）がありますのでご注意ください。
- 3 ケガや病気を被ったとき既に存在していたケガや病気の影響等により、ケガや病気の程度が加重された場合は、お支払いする保険金が削減されることがあります。
- 4 ケガや病気をした場合の治療費用保険金を請求するときに、病院等の発行した領収書等が必要です。また、その他の実費をお支払いする保険金につきましても、ご負担された費用を確認する領収書等が必要です。
- 5 賠償事故の場合、損害賠償責任の全部または一部を承認しようとするときは、必ず事前に引受保険会社にご相談ください。引受保険会社の承認がない場合、保険金を削減してお支払いすることがありますので、ご注意ください。借家人賠償責任については、保険会社が被害者の方と示談交渉を行う「示談交渉サービス」はありませんので、保険の対象となる方ご自身が被害者の方と示談交渉を進めていただくこととなります。

このパンフレットは、学研災付帯学総（総合生活保険（こども総合補償））の概要をご説明したものです。ご加入にあたっては必ず「重要事項説明書」をよくお読みください。詳細は契約者である団体の代表者の方にお渡ししてあります保険約款によりますが、ご不明の点がありましたら、取扱代理店までお問い合わせください。なお、ご加入後は「学研災付帯学総（総合生活保険（こども総合補償））補償の概要等」をご確認ください。

学研災付帯学生生活総合保険は、総合生活保険（こども総合補償）の愛称です。

この保険は（公財）日本国際教育支援協会を契約者とし（公財）日本国際教育支援協会賛助会員学校に在籍する学生を保険の対象となる方とする学研災付帯学生生活総合保険団体契約です。保険証券を請求する権利、保険契約を解約する権利等は原則として（公財）日本国際教育支援協会が有します。

お問い合わせ先 (取扱代理店)	株式会社大東スクラム (事務代行:CforU株式会社)	〒101-0051 東京都千代田区神田神保町3-21-2 金星ビル3F (TEL 03-3264-8383 FAX 03-3264-8388) 注) 学研災および付帯賠償については、本学の担当窓口（学生支援センター）までお問い合わせください。
--------------------	-----------------------------	---

注) ご契約内容・補償内容に関するお問い合わせなどは、「お問い合わせ先」にご連絡ください。

事故の連絡先 (取扱代理店)	株式会社大東スクラム (事務代行:CforU株式会社)	03-3264-8383 (代理店電話番号) ※代理店の営業時間外に、個人賠償責任補償に関する事故が発生した場合（日常生活に起因する偶然な事故により他人にケガ等をさせたり、他人の財物を壊した場合）は、事故受付センター（東京海上日動安心110番）[0120-720-110]へのご連絡をお願いいたします。 ※その他の事故に関するご連絡は営業時間内に上記お問い合わせ先にご連絡ください。
-------------------	-----------------------------	---

注) 事故のお電話の際は、「証券番号」・「付帯学総」・「事故の概要」をお伝えください。

引受保険会社	東京海上日動火災保険株式会社 (担当課支社) 北東京支店 マーケット開拓第二チーム	〒170-6030 東京都豊島区東池袋3-1-1 サンシャイン60ビル30階 (TEL 03-5985-0758 FAX 050-3385-6770)
--------	--	--

注) 学研災および付帯賠償については、本学担当窓口（学生支援センター）までお問い合わせください。

2024年5月作成 24T-000189